

# お知らせカレンダー

## 行事・ごみ収集・休日在宅当番医



高齢者給食サービスは  
9月はお休みです

土 1 ちいさなおはなし会 【図書館】10:00~ 中学校 高知市陸上競技選手権大会 【りょうまスタジアム】1~2日
8 24節季 白露 
15 中学校 体育大会 9:00~ (雨天時9/16に延期) 竹灯り作成 15日~17日
22 小学校 運動会 9:00~ (雨天時9/23に延期) 中学校 高知県中学校新人陸上大会 【春野陸上競技場】22~23日
29 中学校 高知県中学校陸上競技選手権大会 【春野陸上競技場】29~30日 中学校 新人野球大会安芸地区大会 【安芸市営球場】29~30日

日	月	火	水	木	金
2 村内一斉防災訓練 9:00~ つつい脳神経外科 34-0221 粗大ごみ持込	3 始業式 【幼稚園・小学校・中学校】 実力テスト 【中学校 1・2・3年生】 可燃ごみ・生ごみ	4 ほっとママクラブ 【保育所】10:00~11:30 紙/布・ペットボトル	5 地域リハビリ教室 【あったかられあいセンター】13:30~14:30 可燃ごみ・生ごみ	6  カン・乾電池	7 可燃ごみ・生ごみ
9 芸西病院 33-3833	10 弁当の日 可燃ごみ・生ごみ	11 紙/布・ペットボトル	12 地域リハビリ教室 【ほっとハウス】13:30~14:30 可燃ごみ・生ごみ	13 人権・行政相談 【村民会館】10:00~15:00 てんぷら油収集日 ビン類	14 可燃ごみ・生ごみ
16  森澤病院 34-1155 粗大ごみ持込	17 敬老の日 敬老会 森澤病院 34-1155 特別収集日 可燃ごみ・生ごみ	18 村民交通安全の日 振替休日【芸西中学校】 紙/布・ペットボトル	19 おもてなし一斉清掃 【野外劇場】9:00~ 可燃ごみ・生ごみ	20 県民交通安全の日 食育教室 【福祉館】10:00~ カン・乾電池	21 塩化ビニール回収 【芸西集出荷場】8:00~10:00 秋の 全国交通安全運動週間 21~30日 可燃ごみ・生ごみ
23 秋分の日 24節季 秋分 森澤病院 34-1155	24 振替休日 観月の宴 【野外劇場】17:20~ 森澤病院 34-1155 特別収集日 可燃ごみ・生ごみ	25 乳児健診【村民会館】 受付12:45~13:00 紙/布・ペットボトル	26 心配ごと相談所【村民会館】 10:00~12:00/13:00~15:00 子宮がん・乳がん検診 【村民会館】事前予約制 ポリフィルム回収(和食地区) 【芸西集出荷場】8:00~10:00 可燃ごみ・生ごみ	27 特定健診結果説明会 【村民会館】9:00~16:00 ※対象の方へは個別にご案内 ポリフィルム回収(馬ノ上地区) 【芸西集出荷場】8:00~10:00 ビン類	28 特定健診結果説明会 【村民会館】9:00~16:00 ※対象の方へは個別にご案内 ポリフィルム回収(西分・長谷寄地区) 【芸西集出荷場】8:00~10:00 可燃ごみ・生ごみ
30 中学校 高知県中学校剣道秋季大会 【高知県民体育館】 尾木医院 34-3155	<div data-bbox="336 1350 840 1573" data-label="Text"> <p>児童家庭相談 毎週 火曜日 【村民会館 2階】 10:00~12:00 13:00~15:00</p> </div> <div data-bbox="567 1350 840 1573" data-label="Text"> <p>お子さんについて 心配事はありませんか?</p> </div> <div data-bbox="840 1394 1449 1573" data-label="Image"> </div> <div data-bbox="1470 1350 2037 1573" data-label="Text"> <p>10/6 15時~ 琴ヶ浜 竹灯りの宵 【琴ヶ浜野外劇場】 雨天時は 10/13に延期</p> </div>				

日	月	火	水	木	金	土
7 森澤病院 34-1155 粗大ごみ持込	8 体育の日 24節季 寒露 宇都宮内科 32-0500 特別収集日 可燃ごみ・生ごみ	9 紙/布・ペットボトル	10 弁当の日 コン糖ロール学習会 【村民会館】13:30~15:00 可燃ごみ・生ごみ	11 てんぷら油収集日 ビン類	12 体力測定 【和食ふれあいセンター】 10:00~ 可燃ごみ・生ごみ	13  保育所 運動会 9:00~ (雨天時10/14に延期)
14 深谷内科 33-2401	15 村民交通安全の日 体力測定・食育教室 【福祉館】10:00~ 可燃ごみ・生ごみ	16 紙/布・ペットボトル	17 体力測定 【馬ノ上ふれあいセンター】 10:30~ 【あったかられあいセンター】 13:30~ 可燃ごみ・生ごみ	18 行政相談 【村民会館】10:00~15:00 離乳食教室 【村民会館】10:00~ 中間テスト【中学校】18~19日 カン・乾電池	19 体力測定 【琴ヶ浜ふれあいセンター】10:30~ 高齢者給食サービス 可燃ごみ・生ごみ	20 小学校 PTA文化的行事 13:30~【体育館】
21 中学校 高知県吹奏楽祭 【かるぼーと】 安芸クリニック 35-3575 粗大ごみ持込	22 県民交通安全の日 可燃ごみ・生ごみ	23 24節季 霜降 職場体験学習【中学2年生】23日~24日 紙/布・ペットボトル	24 心配ごと相談所【村民会館】 10:00~12:00/13:00~15:00 可燃ごみ・生ごみ	25 25日~26日 特定健診・健康診査 肺・大腸・前立腺がん検診 【村民会館】 8:30~11:00/13:00~15:00 ビン類	26 26日 胃がん検診 【村民会館】 事前予約制 可燃ごみ・生ごみ	27 中学校 安芸地区駅伝競走大会 【安田町】
28 EASTマリンクリニック 34-0003	29  可燃ごみ・生ごみ	30 1歳6カ月・3歳児健診 【村民会館】 受付12:45~13:00 紙/布・ペットボトル	31 納期限 村県民税 3期 国民健康保険税 4期 後期高齢者医療保険料 4期 介護保険料 4期 可燃ごみ・生ごみ	<div data-bbox="1386 2700 2037 2923" data-label="Text"> <p>急病時の対応を相談するなら こうちこども救急ダイヤル # 8000 または、088-873-3090までご相談ください。 ●受付: 365日 夜8時~深夜1時 お近くに受診できる医療機関がない場合は 高知県救急医療情報センター088-825-1299 診療が必要と思われる場合は急患センターへ 高知市平日夜間小児急患センター 088-875-5719 高知市休日夜間急患センター 088-875-5719</p> </div>		

納期限  
国民健康保険税 3期  
後期高齢者医療保険料 3期  
介護保険料 3期

納期限  
村県民税 3期  
国民健康保険税 4期  
後期高齢者医療保険料 4期  
介護保険料 4期



## コン糖ロール学習会 ～糖尿病にならないために～



糖尿病は、「血糖値が高い状態が続く」病気です。それ自体は痛くもかゆくもありません。心配しなくてはいけないのは、合併症です。血糖値が高い状態が続くと、身体のいたるところで血管が詰まったり破れたりすることで、さまざまな合併症を起こしてきます。

まず、予防が大切です。糖尿病について理解を深め、これからも元気で暮らすことができるよう共に考えてみませんか。参加希望の方は、10月3日(水)までに下記へお申込みください。

日時	10月10日(水) 午後1時30分～午後3時
場所	村民会館
参加費	無料
内容	①劇で学ぶ糖尿病 ②健康講座「糖尿病バランス食について」

□申込み先／芸西村保健センター ☎33-4156  
芸西村役場健康福祉課 ☎33-2112  
芸西村地域包括支援センター ☎33-4235

## 不動産に関する無料相談

高知県宅建協会では、一般消費者を対象として、不動産・住まいに関する問題等について、専門の相談員がお答えする「不動産に関する無料相談」を毎週火曜日・金曜日に開催しております。定期的な相談とは別に、高知県下を巡回する相談を9月に香南市野市町で開催しますので、ご相談ください。

日時	9月12日(水) 午後1時～午後4時
場所	香南市野市町公民館(のいちふれあいセンター) 2階 第3研修室
問合せ先	公益社団法人高知県宅地建物取引業協会 住所 高知市上町1丁目9-1 電話 088-823-2001(代)

## 看護職員募集のお知らせ



職種	助産師・看護師
採用予定日	2019年4月1日
応募資格	・助産師又は看護師の免許所有者 ・2019年4月助産師又は看護師免許取得予定者 ・交代制勤務ができる者
募集人員	50名程度 ※採用当初は任期付きの常勤職員(毎年度ごとの有期雇用)勤務状況等を考慮のうえ、任期のない職員への採用制度あり
募集期間	第2回 8月20日(月)～9月10日(月) 第3回 10月22日(月)～11月5日(月)
試験日	第2回 10月6日(土) 第3回 12月1日(土)
試験内	面接
試験場	高知大学医学部附属病院
提出書類	・本学所定の履歴書(自筆、3ヵ月以内に撮影した写真貼付) ・2019年度採用試験調査票(本学所定の様式) ・卒業見込証明書、成績証明書(看護師等養成機関に在学中の方のみ) ・【免許所有者】助産師・看護師及び准看護師の免許証(写)
応募方法	・上記書類を募集期間内に郵送又はご持参ください。 ・封筒表面には「2019年度看護職員応募書類在中」と朱書してください。 ・卒業見込みの者は、各養成機関などでできるだけ取りまとめのうえ、ご送付ください。
書類送付先	〒783-8505 高知県南国市岡豊町小蓮 高知大学医学部・病院事務部総務企画課人事係 担当：井手 TEL 088-866-5811(内線22141) 088-880-2224(人事係直通)

住宅・土地統計調査にご協力をお願いします。  
総務省統計局では10月1日現在で住宅・土地統計調査を実施します。この調査は、住生活に関する最も基本的で重要な調査で、全国約370万世帯の方々を対象とした大規模な調査です。芸西村でも、調査期間中、統計調査員が調査をお願いする世帯へお伺いし、調査書類を配布いたします。調査への回答は、インターネット又は紙の調査票での回答をお願いします。



## 平成30年度高知矯正展

開催日時	平成30年9月29日(土)午前9時から午後4時まで
開催場所	高知県高知市布師田3604-1 高知刑務所構内
開催内容	(1)矯正展示コーナー ア 文芸作品の展示 イ 職業訓練実施VTR ウ 施設内見学 エ 協力雇用主の案内、募集 (2)性格検査体験コーナー 専門の心理技官による性格検査 (3)地震体験コーナー 起震車による地震体験 (4)更生保護女性会によるバザー (5)刑務所作業製品展示即売会 全国の矯正施設で社会復帰をめざす受刑者達が製作した刑務作業製品の展示即売 (6)ステージイベント
主催	高知刑務所
共催	加古川刑務所、岡山刑務所、高松刑務所、徳島刑務所、松山刑務所、高知少年鑑別所、(公財)矯正協会刑務作業協力事業部
問合せ先	高知刑務所処遇部企画部門 作業担当 担当者：日野、峯 TEL 088-866-5351 FAX 088-866-0732



## 放送大学 2018年10月 入学生募集中!!

出願期間

第1回募集: 6/15～8/31(必着)

第2回募集: 9/1～9/20(必着)

### ■ポイント1 学ぶ意欲が入学資格! 学力試験はありません

条件を満たせば学力試験はありません。卒業すれば学位(学士)を取得できます。大学院もあります。

### ■ポイント2 テレビ・ラジオだけじゃない! スマホやパソコンでいつでも!

テレビ・ラジオの放送授業を自宅で学べるほか、インターネットでいつでもどこでも授業を受けることができます。また、全国の学習センター等に備えてあるDVD、CD等でも視聴できます。

### ■ポイント3 1科目から学べます 半年だけの在学もOK!

一流の講師による多彩な約300の科目があり、1科目から学ぶことができます。人気の心理学をはじめ外国語も充実。学ぶ目的に応じてお選びください。

### ■ポイント4 負担が少ない授業料が魅力です

授業料はテキスト費込みで1科目11,000円(放送授業)。入学科を含めリーズナブルな費用で学べます。また半年ごとに受講する科目の授業料だけを払う仕組みも魅力のひとつです。

資料請求・詳細はホームページにて

放送大学 検索 <http://www.ouj.ac.jp/>

詳しくはホームページ、もしくは最寄りの学習センターへ

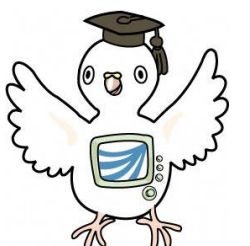

### あなたのそばに学習センター

出願前のご相談、見学だけでも歓迎。お気軽にお越しください。(電話相談も受付けています)

放送大学高知学習センター TEL 088-843-4864